

# SITUACIJOS SCHEMA M 1:4000

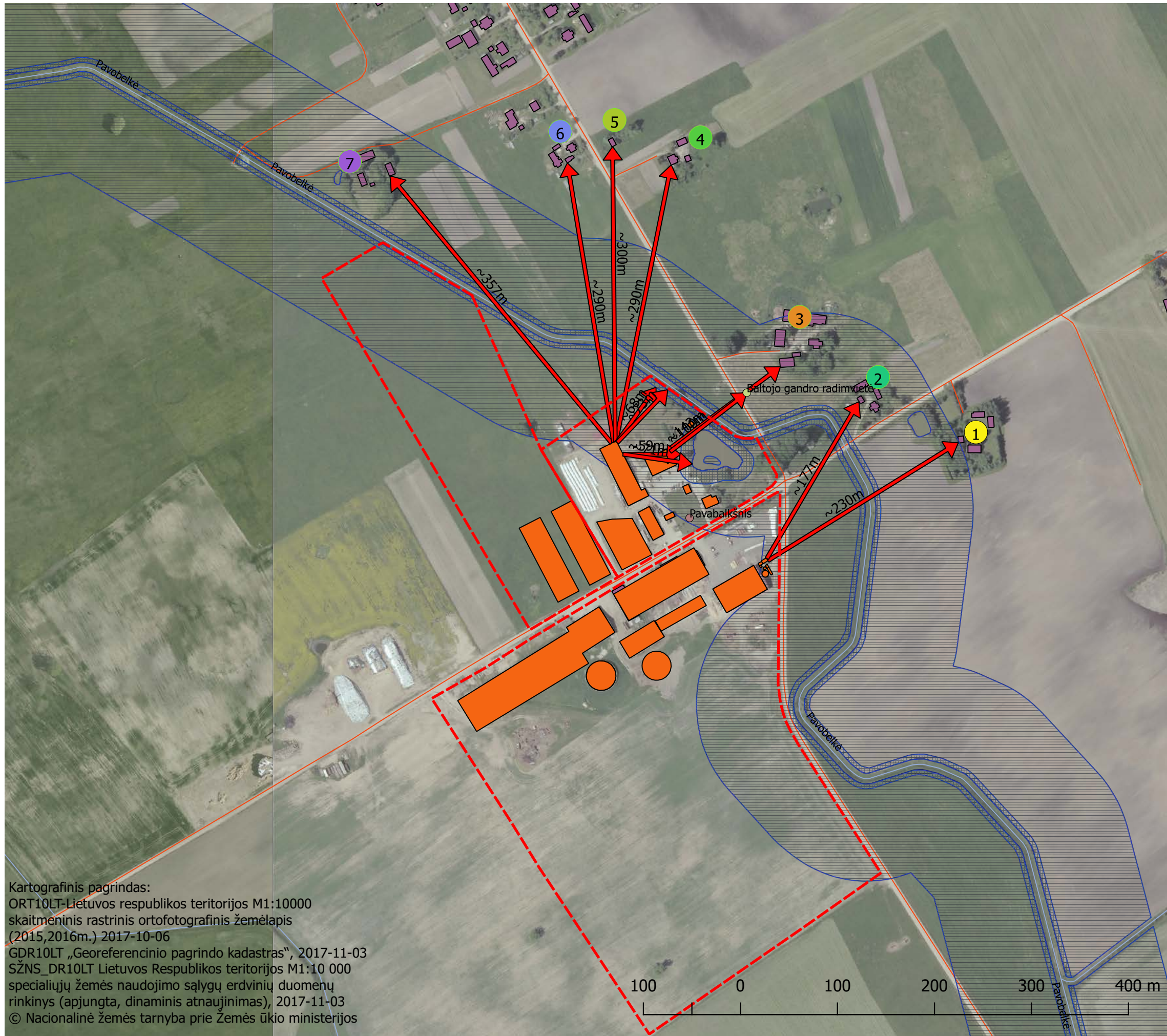
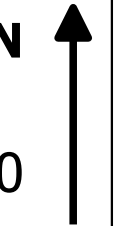

- Sutartiniai ženklai**
- - - Ūkio teritorija (sklypų ribos)
  - ŪKIO PASTATAI
  - VANDENS TELKINIŲ AZ
  - VANDENS TELKINIŲ AJ
  - PASTATAI
  - KELIAI
- ARTIMIAUSI GYVENAMI NAMAI**
- 1 Pavabalkšnio k.3
  - 2 Pavabalkšnio k.2
  - 3 Pavabalkšnio k. 1
  - 4 Alyvų g. 22 Subačiškės k.
  - 5 Alyvų g. 20 Subačiškės k.
  - 6 Alyvų g. 25 Subačiškės k.
  - 7 Alyvų g. 21 Subačiškės k.
- Saugomos rūšies radimvietė
- Baltojo gandro radimvietė

Kartografinis pagrindas:  
 ORT10LT-Lietuvos respublikos teritorijos M1:10000  
 skaitmeninis rastrinis ortofotografinis žemėlapis  
 (2015,2016m.) 2017-10-06  
 GDR10LT „Georeferencinio pagrindo kadastras“, 2017-11-03  
 SŽNS\_DR10LT Lietuvos Respublikos teritorijos M1:10 000  
 specialiųjų žemės naudojimo sąlygų erdviųjų duomenų  
 rinkinys (apjungta, dinaminis atnaujinimas), 2017-11-03  
 © Nacionalinė žemės tarnyba prie Žemės ūkio ministerijos