

Zemės sklypo išdėstymo schema

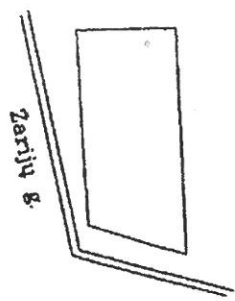

ŽEMĖS SKLYPO PLANAS M 1: 2000

Sklypo plotas 31631 m²

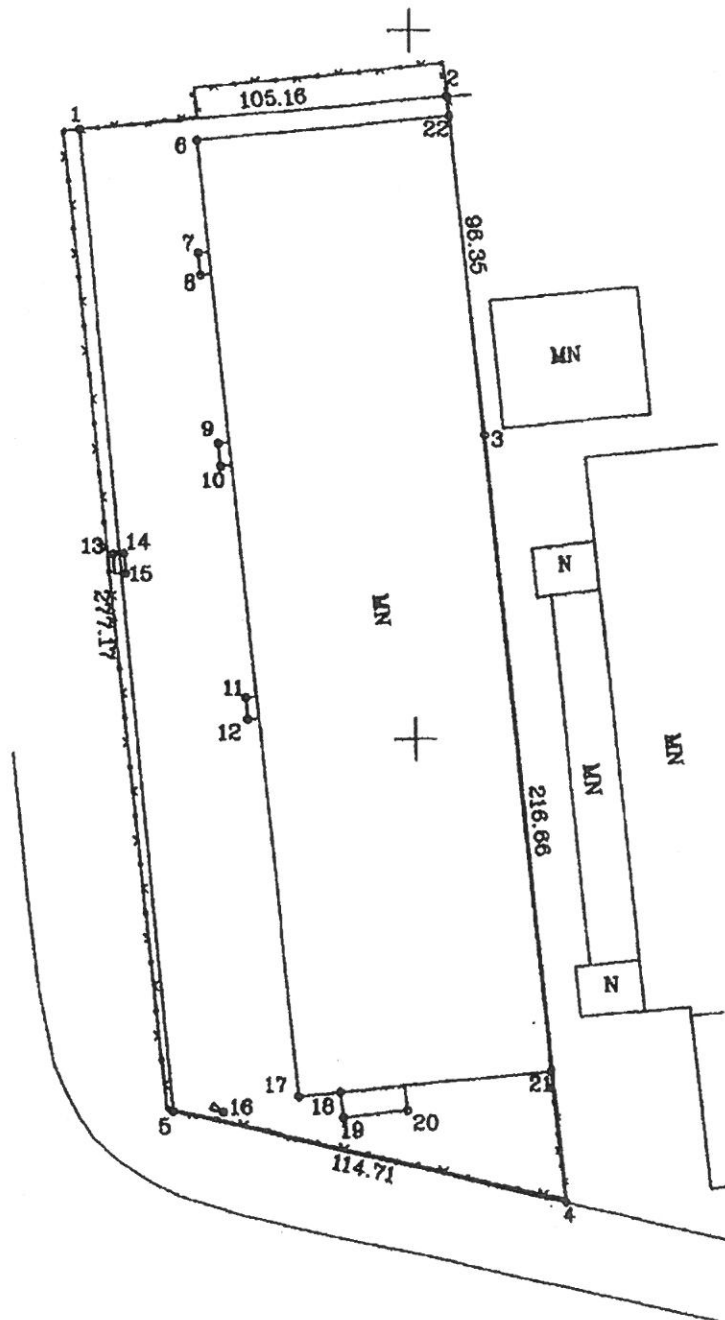

X=16400.00
Y=19800.00

Kadastras:	vietovė	Vilnius	blokas	sklypas
Zemės sklypo kadastro Nr.:		0101	76	504
Gatvė, namo Nr.		skl.Nr.3 Žarijų g.2A		
Kaimas (miestelis)				
Seniūnija		Panerių		
Miestas (rajonas)		Vilnius		
Apskritis		Vilniaus		
Gretimybė	Gretimo žemės sklypo kadastro Nr.	Pastabos		
4-2	valst.žemė			
2-4	010100760266			
Naudojamas plotas				
Privati		Valstybinė		
atskirai	bendrai	atskirai	bendrai	
ind.	m ²	ind.	m ²	ind. m ²
			31631	

Su pateiktomis vietovėje žemės sklypo ribomis, aprašytomis .2006.09.06 . m. žemės sklypo patenkinimo-parodymo akte, ir nustatyta plotu sulaukė; Žemės savininkas (naudotojas):

UAB „BALTIC PROPERTY TRUST SECURA“



Antanas Anskaitis
Siekiantis pagal įgaliojimą

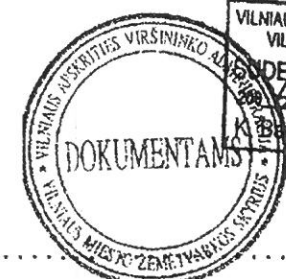

VILNIAUS APSKRITIES VIRŠIŅINKO ADMINISTRACIJA
VILNIAUS MIESTO ŽEMĖTŪRŲKOS SKYRIUS
PILNATEKIS
2006 m. rugpjūtio mėn. 28 d.
K. Bagentavičiūtė

(vardas, pavardė) (data)

apskritis viršišniko administracijos žemės tvarkymo departamento
Patikrinęs: [Signature]
Suderinęs: [Signature]
K. Bagentavičiūtė
(vardas, pavardė) (data) A.V.

Savivaldybės įmonė „VILNIAUS PLANAS“
Techninės kartografijos skyrius

Pareigos	Pasirašas	Vardas, pavardė	Data
sk. vedėjas	[Signature]	Š. Stankevičius	2006 09 06
inf. geodezininkas	[Signature]	A. Kunigėlis tel.8698-81651	

VILNIAUS PLANAS
A.V.

ŽEMĖS SKLYPO PLANAS M 1: 2000

Sklypo plotas 31631 m²

Žemės sklypo kadastro Nr. 0 1 0 1

KOORDINACIŲ ŽINIARAŠTIS

Koordinacijų sistema							
Taško Nr.	Kodas	X	Y	Taško Nr.	Kodas	X	Y
1	R	18771.98	19705.79				
2	R	18781.38	19810.53				
3	R	18685.54	19820.47				
4	R	18469.91	19841.81				
6	R	18495.84	19729.87				
6	NK	18768.84	19739.49				
7	NK	18738.91	19739.80				
8	NK	18730.55	19740.26				
9	NK	16683.11	19744.86				
10	NK	18676.80	19745.54				
11	NK	18611.57	19751.90				
12	NK	18605.52	19752.46				
13	NK	18652.19	19714.42				
14	NK	18652.39	19717.57				
15	NK	18646.82	19717.99				
16	NK	18495.39	19744.38				
17	NK	18499.74	19765.77				
18	NK	18500.89	19777.49				
19	NK	18493.84	19778.30				
20	NK	18495.62	19798.52				
21	NK	18506.76	19837.54				
22	NK	18775.83	19811.28				

SKLYPO CENTRO KOORDINATĖS		
Koordinacijų sistema	Koordinatės X/Y	Planšeto nomenklatūra
Sistema, kurioje vykdyti matavimai	X=16633.34 Y=19779.18	
Valstybinė LKS-1994		
Žiniaraštį sudarė	A. Kunigėlis v. pavardė	2006.09.06 data

Ėtraukta iš Lietuvos Administracinių teisų pažeidimų kodekso:

47 straipsnis. Pastovių žemėnaudos riboženklų sunaikinimas arba gadinimas II užtraukia baudą nuo dviejų šimtų penkiasdešimtys iki penkių šimtų litų.

48 straipsnis. Geodezinio pagrindo punkto bei markšėderystės ženklų sunaikinimas arba gadinimas II užtraukia baudą nuo penkių šimtų iki vieno tūkstančio litų.